

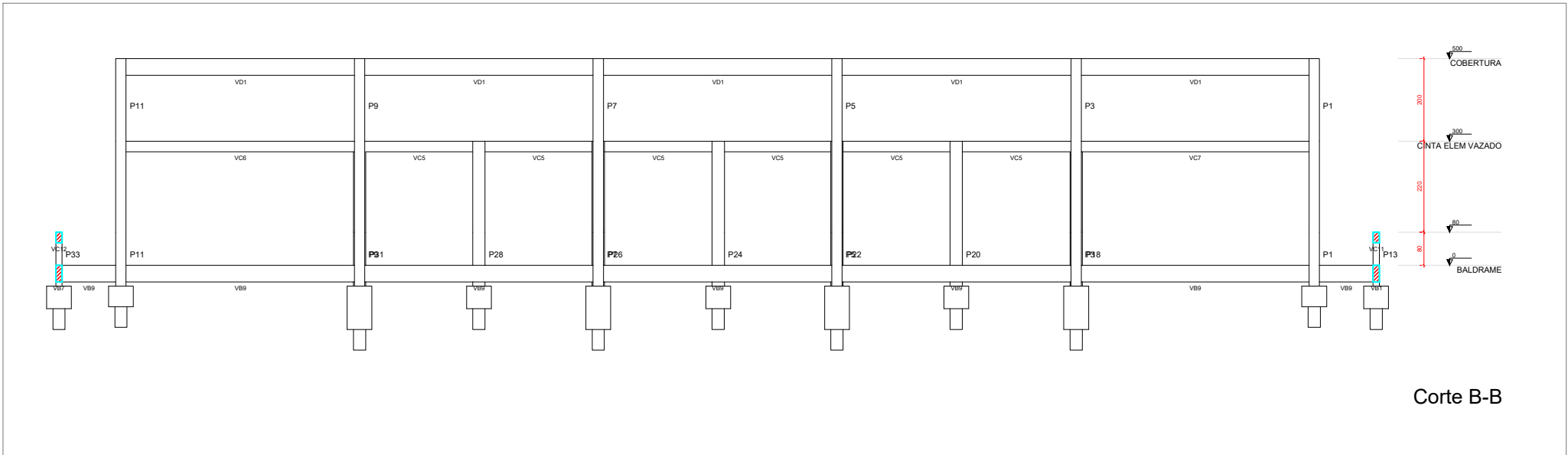

Corte A-A



Corte B-B

DETALHE DAS ESTACAS  
DOS BLOCOS P13, P14, P15, P16, P17,  
P20, P21, P24, P25, P28, P33, P34, P35, P36, P37 e P29+P30(x17)

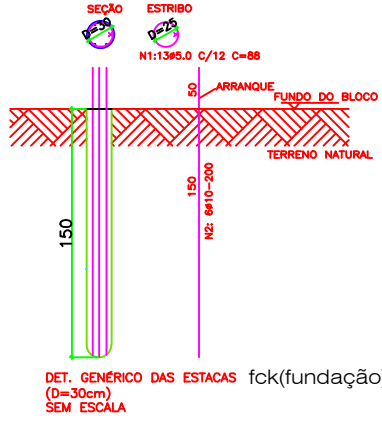

LISTA DE FERROS (ESTACAS)

Posição	Diâmetro	Quantidade	Comprimento
N1	5	221	10,00
N2	10	102	2,00

RESUMO DO AÇO (ESTACAS)

Diâmetro	Comprimento	Peso +10%	Tipo
5	186,80	32,10	CA 60
10	204,00	134,70	CA 50
TOTAL		166,80 kg	

DETALHE DAS ESTACAS  
DOS BLOCOS P1, P2, P11 e P12 (x8)

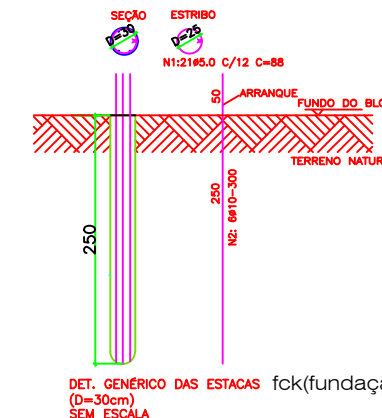

LISTA DE FERROS (ESTACAS)

Posição	Diâmetro	Quantidade	Comprimento
N1	5	168	0,88
N2	10	49	3,00

RESUMO DO AÇO (ESTACAS)

Diâmetro	Comprimento	Peso +10%	Tipo
5	147,84	26,49	CA 60
10	144,00	89,19	CA 50
TOTAL		115,68 kg	

DETALHE DAS ESTACAS  
DOS BLOCOS P3+P18, P4+P19, P5+P22, P6+P23  
P7+P26, P8+P27, P9+P31, P10+P32 (X24)

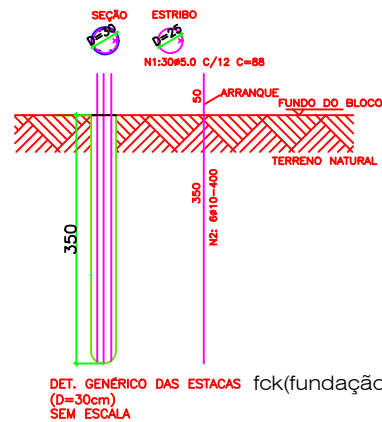

LISTA DE FERROS (ESTACAS)

Posição	Diâmetro	Quantidade	Comprimento
N1	5	720	0,88
N2	10	144	4,00

RESUMO DO AÇO (ESTACAS)

Diâmetro	Comprimento	Peso +10%	Tipo
5	633,60	104,60	CA 60
10	576,00	380,20	CA 50
TOTAL		484,80 kg	

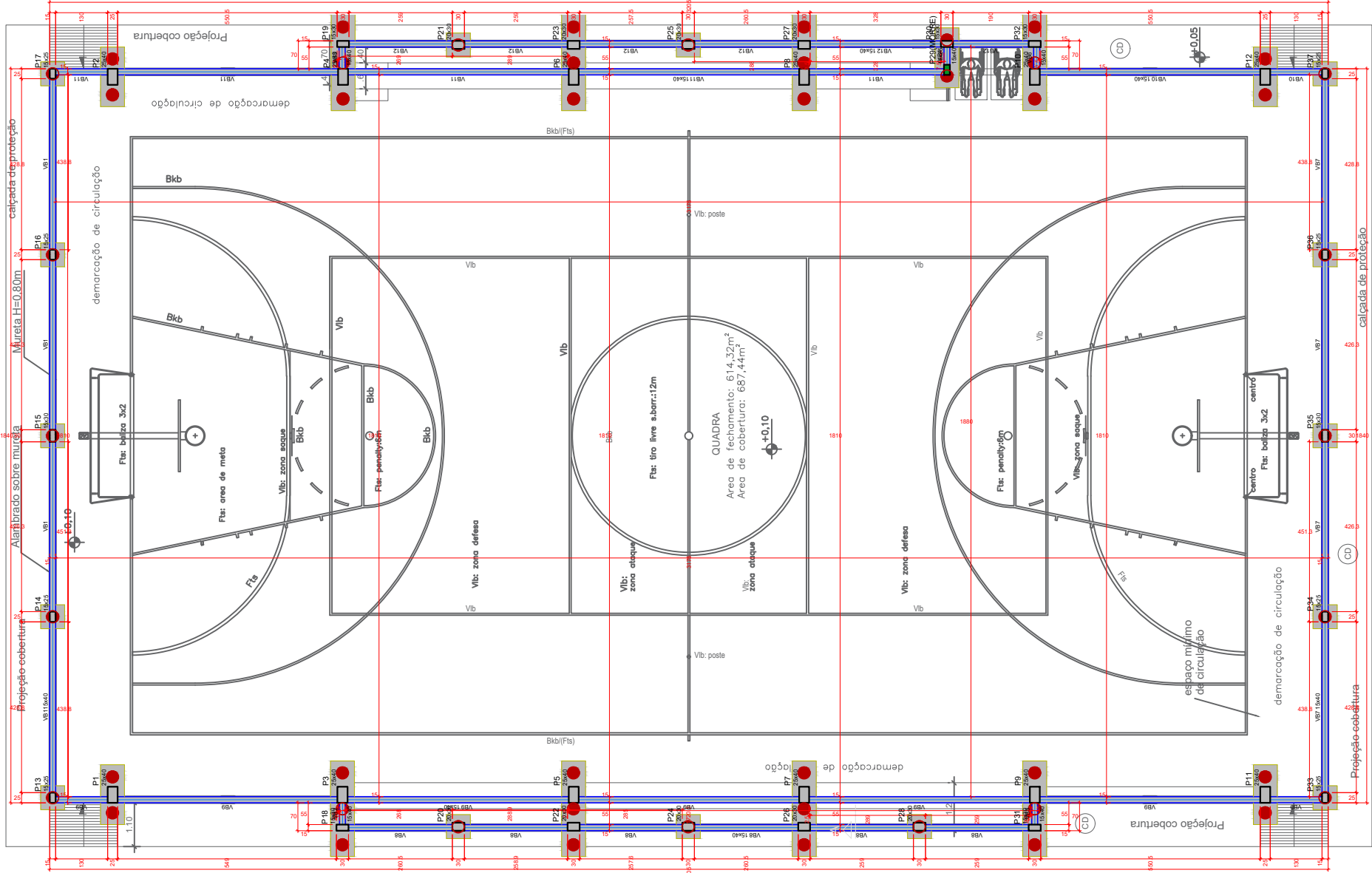

Implantação - QUADRA MOD3

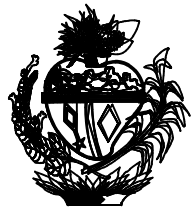

ESTADO DE GOIÁS  
SECRETARIA DE ESTADO DA EDUCAÇÃO  
SUPERINTENDÊNCIA DE INFRAESTRUTURA  
GERÊNCIA DE PROJETOS E INFRAESTRUTURA

GERÊNCIA DE PROJETOS E INFRAESTRUTURA  
APROVADO: \_\_\_\_\_  
TENDO RESPONSÁVEL PELA APROVAÇÃO: \_\_\_\_\_

CONSTRUÇÃO DE ESCOLA

BLOCO PADRÃO  
QUADRA ARCO MOD-3 PADRÃO SEDUC

ENDEREÇO	A SER CONSTRUÍDO EM DIVERSOS LOCAIS DO ESTADO ONDE FOR SOLICITADO				
ÁREA DO TERRENO	ÁREA PERMAN.	ÁREA EXISTENTE	ÁREA COBERTURA	ÁREA A CONSTRUIR	ÁREA TOTAL CONSTRUÇÃO
			687,44 m <sup>2</sup>	687,44 m <sup>2</sup>	

AUTOR: ENO<sup>a</sup>. KAMILA DE CASTRO RODRIGUES - CREA: 101518112/GO  
PROPRIETÁRIO: SECRETARIA DE ESTADO DA EDUCAÇÃO  
PREPOSTO: JESSICA ALVES BUENO SOUSA  
CNPJ: 01.409.707/0001-20  
CPF: 033.178.021-42

ESTRUTURAL

TIPO DE PROJETO	Implantação - QUADRA MOD3			
DETALHE DAS ESTACAS	Corte A-A			
DETALHE DAS ESTACAS	Corte B-B			
ASSUNTO:				
DATA: OUTUBRO/2022	ESCALA: INDICADA	REVISÃO: 00	Nº ORÇAMENTO: 1020220273994	
REV.	DATA	DESCRIÇÃO	VISTO	

2/10

FOLHA:

FORMATO A1 594 x 841